

**Agenzia delle Entrate  
CATASTO FABBRICATI  
Ufficio Provinciale di  
Lecce**

Dichiarazione protocollo n. LE0060223 del 29/03/2022

Comune di Surbo  
Via Giovanni XXIII (giorgilorio)

civ. 19

Identificativi Catastali:

Sezione:

Foglio: 22

Particella: 172

Subalterno: 79

Compilata da:  
Mele Angelo

Iscritto all'albo:  
Ingegneri

Prov. Lecce

N. 1526

Planimetria

Scheda n. 1

Scala 1:200

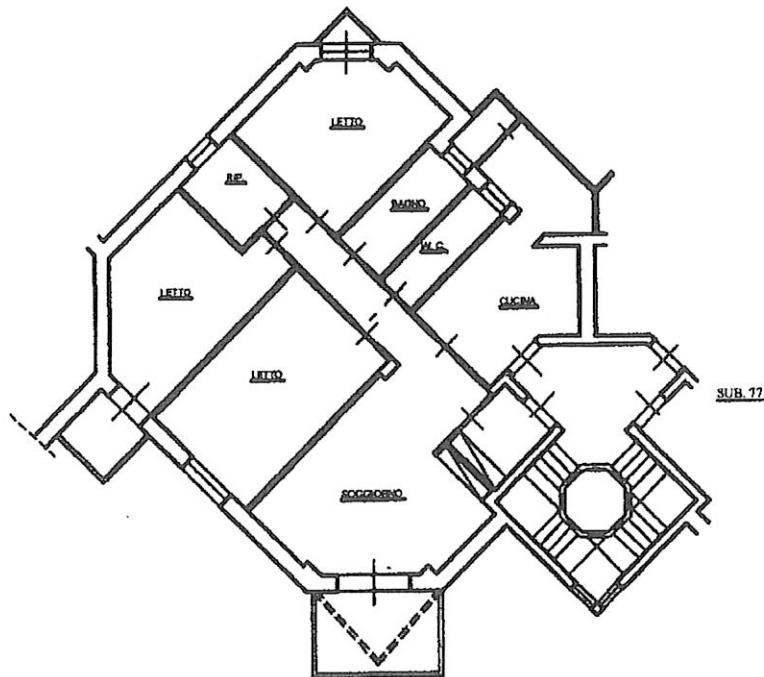

Via Giovanni XXIII N. 19

PIANO PRIMO

H = 3.00



Ultima planimetria in atti